



Sindicato de Empleados de Comercio
Mar del Plata - Zona Atlántica



La salud solidaria y de calidad ha sido y es un compromiso fundamental de nuestra organización, queremos resaltar la determinación en priorizar los programas y acciones que garanticen el acceso a la salud de calidad para los/as trabajadores/as mercantiles y atender con suma jerarquía a las personas con discapacidad y a nuestros adultos mayores.

Afrontar los tiempos que hoy nos toca vivir requiere de necesarias definiciones y transformaciones que den respuestas HOY, y en ese sentido es que decidimos fortalecer los lazos de las estructuras propias dedicadas a la salud y diseñamos SEC-SALUD, un desafío posible, que hemos emprendido y diseñado para dar respuestas coordinadas y complementarias para los mercantiles. Destinando parte de nuestros esfuerzos profesionales, administrativos, organizacionales y económicos para alcanzar el objetivo propuesto incorporando nuevos espacios, sumando profesionales a la cartilla de atención e incorporando nuevas tecnologías.

Es por todo esto que las /los invitamos a recorrer las páginas de esta revista donde podrán conocer cada uno de los servicios de salud y cuidado que tenemos a tu disposición.

Guillermo Bianchi
Secretario General

• CENTRO DE
ODONTOLOGÍA Y
CLÍNICA MÉDICA AMEC
CENTRAL.

Odontología 



"Tu salud es nuestro compromiso, nuestros equipamientos lo garantizan"

Hemos invertido en nuevos equipamientos, para mejorar la calidad del servicio de salud odontológica. Con ello hemos logrado ampliar nuestra agenda de pacientes e incorporar nuevos servicio de alta calidad y atención a nuestros afiliados.



Odontología general, tratamientos de conducto, Prótesis fijas y removibles, ortodoncias, ortopedias e implantes.



Profesionales

- CUNIOLI CHRISTIAN
- DEMARSICO ROSANA
- DIAZ LUCRECIA
- GARCIA MARCELA
- LANI VALERIA
- MAROTTA GORSIN AGUSTIN
- MURAD YANINA
- OLIVARES GHEISSEL
- PLASTINA AGOSTINA
- PORTUGAL CAROLINA
- RUNGE CARLOS
- SCHIARITI GUSTAVO
- SEPULVEDA MELISA
- ZUFRIATEGUI JUAN CRUZ



Sala de Rayos X propia

**RX OPG
(Ortopantomografía),
o Radiografía
Panorámica**



**RX ATM
(Articulación
Temporo-
mandibular)**



- Exámenes OPG para evaluar la estructura ósea y dental.
- Exámenes ATM para evaluar la articulación temporo-mandibular.
- Imágenes de alta calidad para un diagnóstico preciso.
- Atención personalizada y profesional.

Atención sin turno previo.

Horarios; Lunes y Viernes de 8.00hs a 14.00hs
Martes, Miércoles y Jueves de 10.00hs a 16.00hs



“La salud de tus ojos, nuestra prioridad”

Nuestro nuevo consultorio está diseñado para brindar una atención más eficiente y personalizada a nuestros pacientes. Está equipado con la última tecnología en oftalmología, lo que nos permite ofrecer diagnósticos y tratamientos más precisos y efectivos.





“La importancia del médico generalista para nuestra familia”



“Contamos con más de 10 profesionales médicos, para abordar, coordinar tratamientos y trabajar en la prevención temprana de enfermedades”



AMEC
Asociación Mutual de Empleados
de Comercio del Sudeste Bonaerense

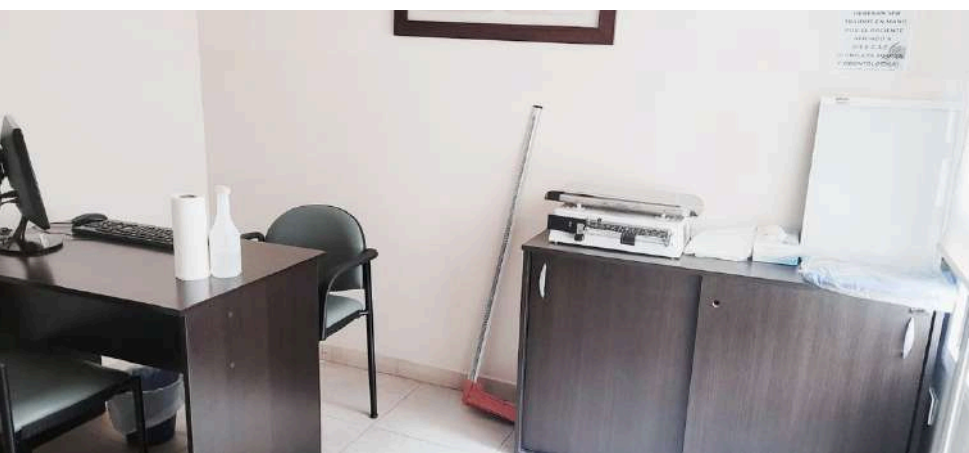

SEC Salud
Sindicato de Empleados de Comercio
Mar del Plata - Zona Atlántica



DRA. SAGUIR LIDIA ROXANA

Exámenes y Procedimientos:

Examen pélvico: Evaluación de la salud reproductiva femenina.

Papanicolaou (PAP): Prueba para detectar células anormales en el cuello uterino.

Colposcopia: Examen para evaluar el cuello uterino y detectar lesiones.

Biopsia: Toma de muestras de tejido para análisis.

Histeroscopia: Examen para visualizar el interior del útero.

Servicios Medicos

Cardiología

- RODRIGUEZ VULYCHER PABLO
- MEZA NICOLAS

Técnica Cardióloga

- NEGRON CLAUDIA

Dermatología

- CAMPOS ESTELA

Nutricionista

- PEREZ MARIA SUR

Oftalmología

- HEINDL VALERIA
- SORIA JUAN CARLOS

Pediatría

- ALZAMENDI ROMINA
- ZACHARZEVSKY VERONICA

Traumatología

- JOSE MARIANO
- LA TORRE GONZALO

Médicos Generalistas y Clínica Médica

- BRACHETTA MARIA
- CENTENO SABRINA
- FARINELLI ANALIA
- FERNANDEZ JORGE
- GIMENEZ GUIDO
- GOMEZ MELISA
- LAURONCE MATILDE
- MADSEN GUADALUPE
- MILGRON LUCIA
- TREJO MARTIN
- URRIZOLA ANA CLARA





AMEC

MAR DEL PLATA ZONA ATLANTICA

Centro de clínica médica y odontológico AMEC CENTRAL
Salta 1852 1° Piso – Mar del Plata SALTA ; 5492235983721

Horarios de Atención

Lun a Vie 8 a 20 hs.

Sábados 8 a 12 hs.

Teléfonos

(0223) 495-0192

(0223) 499-3700 int. 130

(0223) 492-2956

Correo

info@amec.org.ar



• NUEVO CENTRO DE SALUD MENTAL.

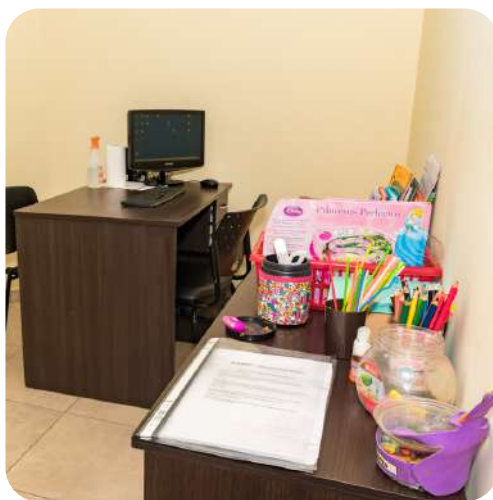

Nuevos consultorios;

"En respuesta a la creciente demanda de servicios de salud mental, hemos tomado medidas para fortalecer nuestra oferta y brindar una atención más integral y personalizada a nuestros pacientes.

Entendemos que la salud mental es fundamental para el bienestar general de las personas, y que es esencial contar con profesionales capacitados, para abordar las necesidades específicas de cada uno de nuestros pacientes.

Por eso, hemos decidido incrementar nuestra agenda de psicólogos, incorporando nuevos profesionales altamente calificados y especializados en diferentes áreas de la salud mental.

Creamos un nuevo espacio, para poder dar respuesta, en el 4to piso de la calle Salta 1852.

PROFESIONALES;

PSICOLOGÍA;

- LIC. ALFARO LOURDES (Adolescentes, adultos y adicciones)
- LIC.BARTOLI GEORGINA (Adolescentes y adultos)
- LIC.BATALLA PATRICIA (Psicología en General , Terapia de pareja)
- LIC.BRESCO GONZALO (Niños, adolescentes y adultos)
- LIC. CAMPOS VERONICA (Niños)
- LIC. CAPPI ESTEFANIA (Adolescentes, adultos y adicciones)
- LIC. CUTURA MARTINA (Niños, adolescentes y adultos)
- LIC. LOZA ANA BEATRIZ (Adolescentes, adultos y especialista en discapacidad)
- LIC. MELO ELIZABETH (Adolescentes y adultos)
- LIC.MENDEZ QUIÑONES ANDRES (Adolescentes, adultos y adicciones)
- LIC.MOURIÑO CAMILA (Adolescentes y adultos)
- LIC. PONCE MARIA CELESTE (Adolescentes y adultos)
- LIC. RODRIGUEZ MANUEL (Adolescentes , adultos y adicciones)
- LIC. SANDOVAL DURANDO FEDERICO (Adolescentes y adultos)
- LIC. SOMMARO VALENTINA (Adolescentes y adultos)
- LIC. SUAREZ AILIN (Adolescentes y adultos)
- LIC.VOLPE VIVIANA (Adolescentes y adultos)
- LIC. MARINELLI CONSTANZA (Niños, adolescentes y adultos).

PSICOPEDAGOGÍA

- LIC. BAEZ ANABELLA
- LIC. DI DONATO SOFIA
- LIC. LLOVES VALERIA
- LIC. MIGUEL MICAELA

PSIQUIATRÍA

- DR. SISTI ELVIO
- DR. ALFAYA RAMIRO

Contacto;

Salta 1852 4to Piso

Tel;2233485521

492-2956 / 495-0192 /

499-3700 int.130

info@amec.org.ar |

Facebook: /amec.org.ar

• CENTRO DE REHABILITACION PSICO- FISICO AMEC



KINESIOLOGIA





TERAPIA OCUPACIONAL

En nuestro centro, nos enfocamos en brindar atención personalizada y de alta calidad para ayudar a nuestros pacientes a recuperar su salud y bienestar. Nuestro equipo de profesionales especializados en rehabilitación está comprometido con brindar un servicio integral y humano.

¡Vení y conocé nuestras instalaciones y servicios!

MEDICO FISIATRA



Sindicato de Empleados de Comercio
Mar del Plata - Zona Atlántica





PSICOPEDAGOGIA

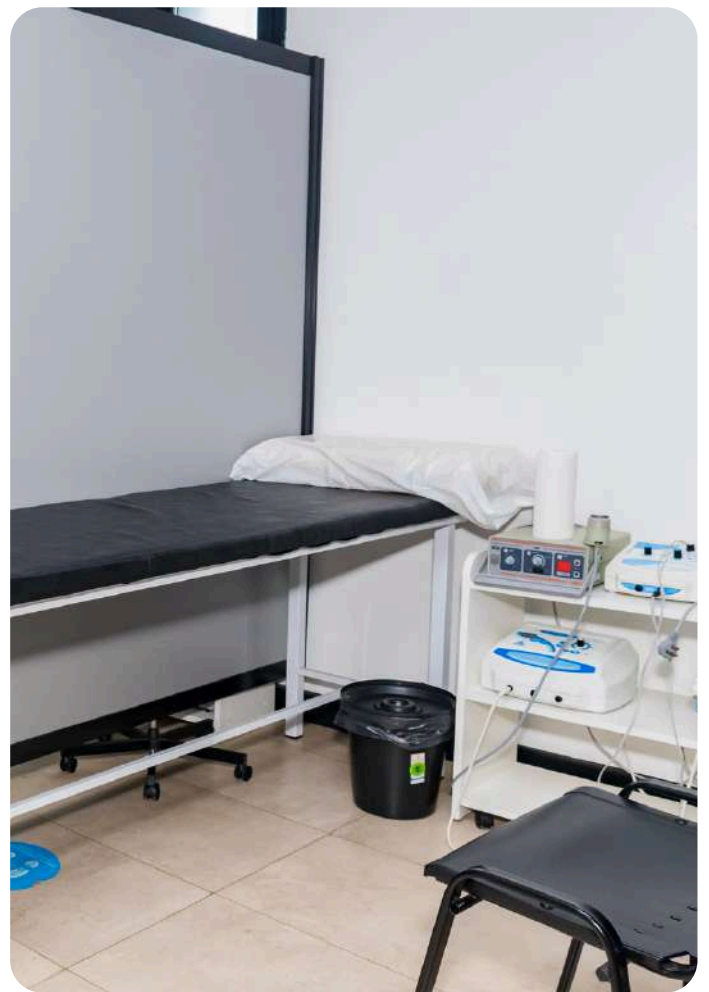

FONOAUDILOGIA

Fonoaudiología

LIC. GRATEROL LIDIA

LIC. ROSSINI YANINA

Kinesiología

LIC. AVELLANEDA ROMERO NATALIA

LIC. FRECHERO AGUSTINA

LIC. MARQUEZ SAFONT NICOLAS

LIC. ORCINOLI JONATHAN

LIC. TORNABENE DANIEL

Medico fisiatra

LIC. PRIETO EMANUEL

R.P.G.

LIC. JEUWKES JOAQUIN

Terapia Ocupacional

LIC. DI TULLIO MARIANA

LIC. FOURMANTIN SUSANA

LIC. en Trabajo Social

LIC. RODRIGUEZ MARIA LUZ



Salta 1864 4° Piso

499-3700 int.263

info@amec.org.ar

- **NUEVO CENTRO DE ESPECIALIDADES MEDICAS Y CARDIOLÓGICAS AMEC ALVEAR**



¿Conoces nuestro nuevo centro de salud?





"Estamos emocionados de anunciar la apertura de nuestro nuevo centro de salud, diseñado para brindar atención médica de alta calidad y personalizada a nuestros pacientes."

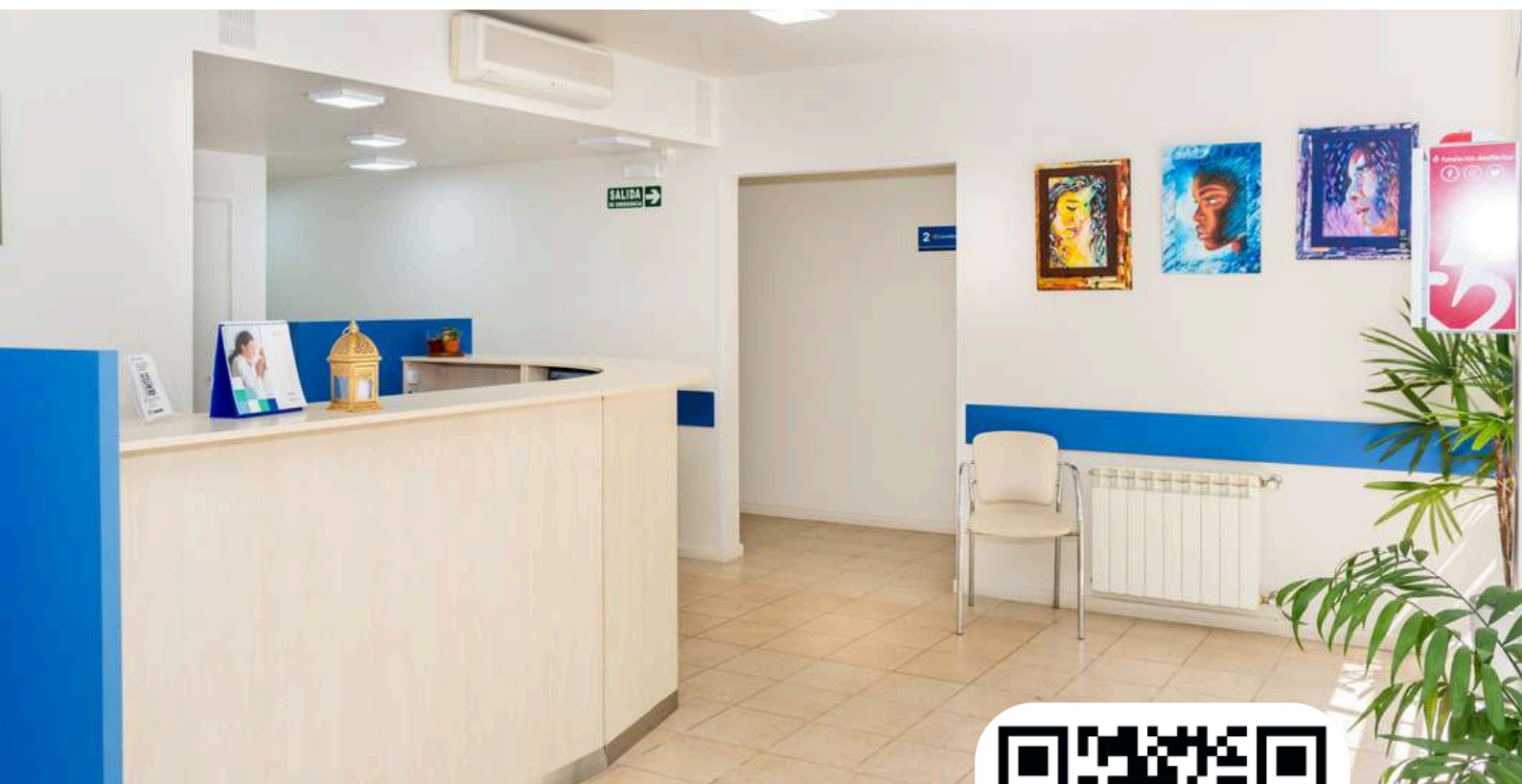

AMEC

Asociación Mutual de Empleados
de Comercio del Sudeste Bonaerense



**INSTALACIONES
DE CALIDAD PARA
NUESTROS
AFILIADOS**

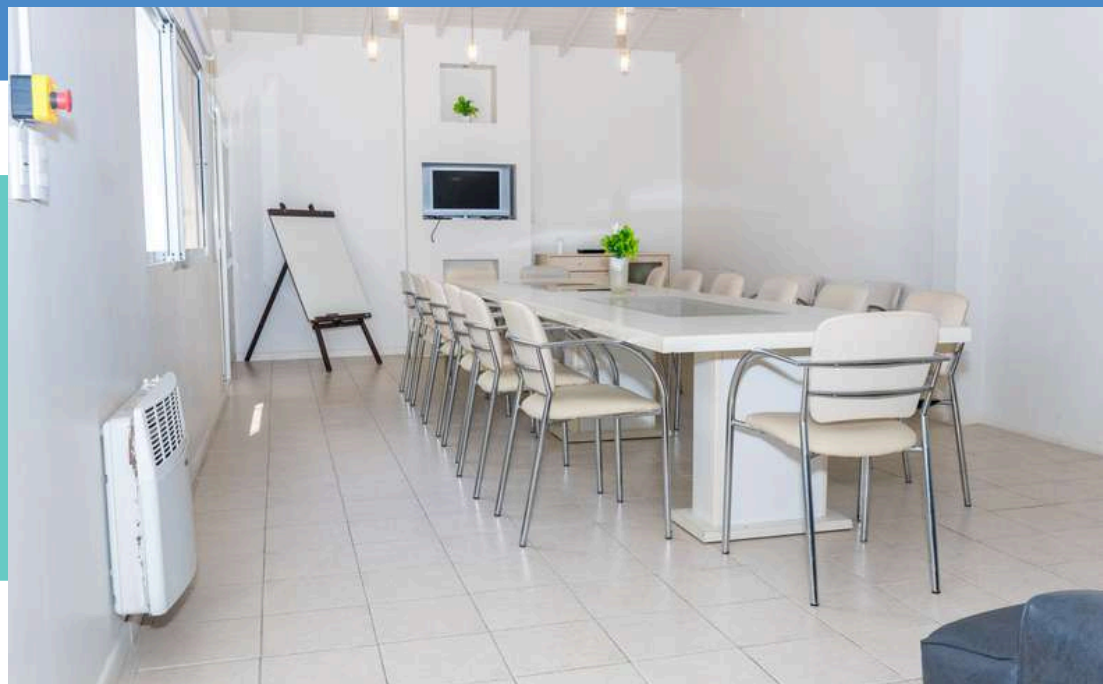



Contacto;
Dir; Alvear 2818
WHATSAAP;223581-5577

AMEC

Asociación Mutual de Empleados
de Comercio del Sudeste Bonaerense

**NUESTRO CENTRO CUENTA CON
LOS SIGUIENTES PROFESIONALES ;**

**Dra. Brachetta María
Dra. Centeno Sabrina
Dra. Farinelli Analia
Dra. Madsen Guadalupe**

**TRAUMATOLOGIA
Dr. José Mariano**

**PSIQUIATRÍA
Dr. Alfaya Ramiro**

CENTRO CARDIOLOGICO AMEC ALVEAR

**Dr. Rodríguez Vulycher Pablo
Dr. Meza Nicolás
Tec. Negrón Claudia**



FARMACIA PROPIA EN SEDE CENTRAL



OSECAC



PAMI



AMEC



AFILIADOS AL SINDICATO



TEL; 499-3700

INT 125-124-106

2235067836

DESCUENTO SINDICAL



-22.3%



**HORARIO FARMACIA:
LUNES a VIERNES 8 hs a
19:00hs.
SÁBADOS 8 hs a 13hs.
Independencia 1839 - 1° piso**

LA IMPORTANCIA DE LAS FARMACIAS GREMIALES

Nuestra Farmacia Sindical es una herramienta que se les brinda a todos los Trabajadores Empleados de Comercio para acceder a medicamentos con importantes descuentos, sin deteriorar el poder adquisitivo. La misma ha llevado adelante acciones con fines netamente sociales que no generen un impacto en el bolsillo del trabajador a la hora de tener que tratar temas de salud.



**SIEMPRE
CERCA**

Delegación Puerto



Delegación Cerrito AMEC
Cerrito 150
WhatsApp; 223 506-7839

PROFESIONALES DE AMEC EN DELEGACIÓN CERRITO

Psicopedagogía
Lic. Di Donato, Sofía

Psicología
Lic. Cultura, Martina
Lic. Bartoli, Georgina
Lic. Suárez, Ailín

Odontología
Odont. Murad, Agustina

Clínica médica
Dr. Fernández, Jorge

¡Accedé a los servicios de salud del SEC desde cualquier lugar!



The image shows a hand holding a smartphone displaying the login page for AMEC. The page has a green background and features the SEC Salud logo at the top, which includes a stylized winged figure. Below the logo, it reads 'Sindicato de Empleados de Comercio Mar del Plata - Zona Atlántica'. The AMEC logo is also present, with the text 'Asociación Mutual de Empleados de Comercio del Sudeste Bonaerense.' to its right. The main heading is 'Ingreso a Turnos'. There are three input fields: a dropdown menu for 'DNI', a text field for 'Nro.Documento', and a text field for 'Clave'. A red 'Ingresar' button is positioned below the fields. At the bottom of the form, there are two links: '¿No tiene una cuenta? [Regístrate](#)' and '[He olvidado mi contraseña](#)'.



www.amec.org.ar

**SIEMPRE
CERCA**